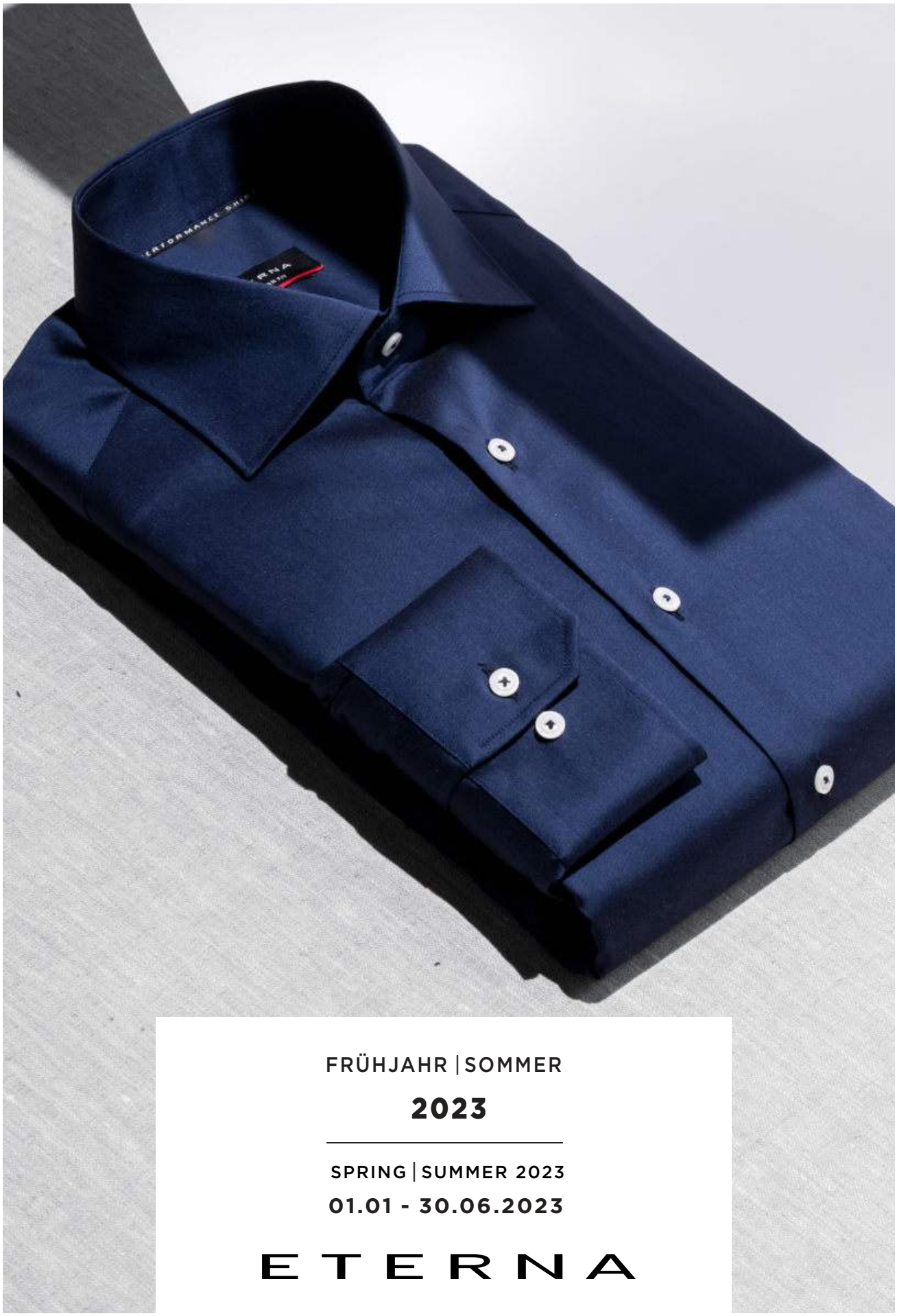

FRÜHJAHR | SOMMER

2023

SPRING | SUMMER 2023

01.01 - 30.06.2023

ETERNA

CORPORATE FASHION

Unsere Geschichte beginnt mit einem Shirt und dem Ziel, das Beste daraus zu machen.

Wir glauben an eine perfekte Passform, höchste Qualität und eine nachhaltige und faire Produktion.

Klingt nach 2023? Wir machen das schon seit 1863.

Our story begins with a shirt and the goal to make the most out of it.

We believe in a perfect fit, highest quality and a sustainable and fair production.

Sounds like 2023?
We‘ve been doing this since 1863.

#TwoStepsAhead

Everyday for future

Bereits im Jahr 2000 erhielt die Marke ETERNA als **weltweit erster Hersteller** von Herrenhemden, Businessbekleidung und Blusen die höchste OEKO-TEX® Zertifizierung, die heute dem Produktlabel **MADE IN GREEN by OEKO-TEX®** entspricht. Außerdem legen wir seit 2015 unsere **gesamte Wertschöpfungskette** offen. Diese ist für jedermann zugänglich – über den EAN-Code können Sie Ihr Produkt lückenlos nachverfolgen. Darüberhinaus unterstützen wir eine Vielzahl nachhaltiger Projekte und Initiativen wie **BCI, myclimate, Grüner Knopf, TEXAID** und viele mehr.

As far back as 2000, the ETERNA brand was the **world‘s first manufacturer** of men's shirts, business clothing and blouses to receive the highest OEKO-TEX® certification, which today equals the product label **MADE IN GREEN by OEKO-TEX®**. We've also disclosed our **entire value chain** since 2015. This is available for anyone - you can trace your product without gaps using the EAN code. Also, we support a large variety of sustainable projects and initiatives like **BCI, myclimate, Green Button, TEXAID** and many more.

#NATURALLY

OEKO-TEX® CONFIDENCE IN TEXTILES STANDARD 100

Tencel Feels so right

TEXAID

OEKO-TEX® INSPIRING CONFIDENCE MADE IN GREEN

myclimate shape our future

BCI Better Cotton Initiative BetterCotton.org

GRÜNER KNOPF SOZIAL, ÖKOLOGISCH, STAATLICH, UNABHÄNGIG ZERTIFIZIERT.

eterna-naturally.com

#NATURALLY

besiegelt die Überzeugungen und Werte von ETERNA: Beste Qualität, Nachhaltigkeit und faire Produktion.

seals the beliefs and values of ETERNA: best quality, sustainability and fair production.

Für jede Figur die passende Hemden-Schnittführung

SHAPES FOR EVERY BUILD

SHIRTS

COMFORT FIT

DIE BEQUEME SCHNITTFÜHRUNG.

THE COMFORTABLE FIT.

MODERN FIT

DIE REGULÄRE SCHNITTFÜHRUNG.

THE REGULAR FIT.

SLIM FIT

DIE FIGURBETONTE SCHNITTFÜHRUNG.

THE NARROW FIT.

SUPER SLIM

DIE EXTRA SCHMALE SCHNITTFÜHRUNG.

THE FIGURE-HUGGING CUT.

ETERNA

Zeitlose Modernität und perfekt sitzende Passformen

Timeless modernity and perfectly fitting fits

KLASSISCHE BLUSENFORMEN UND DESSINS FÜR BUSINESS UND FREIZEIT.

Classic shapes and designs for business and leisure.

AUCH IN KÖRPERNAHEN SLIM-FIT-FORMEN.

Also available in body-hugging Slim Fit shapes.

Slim fit

fitted

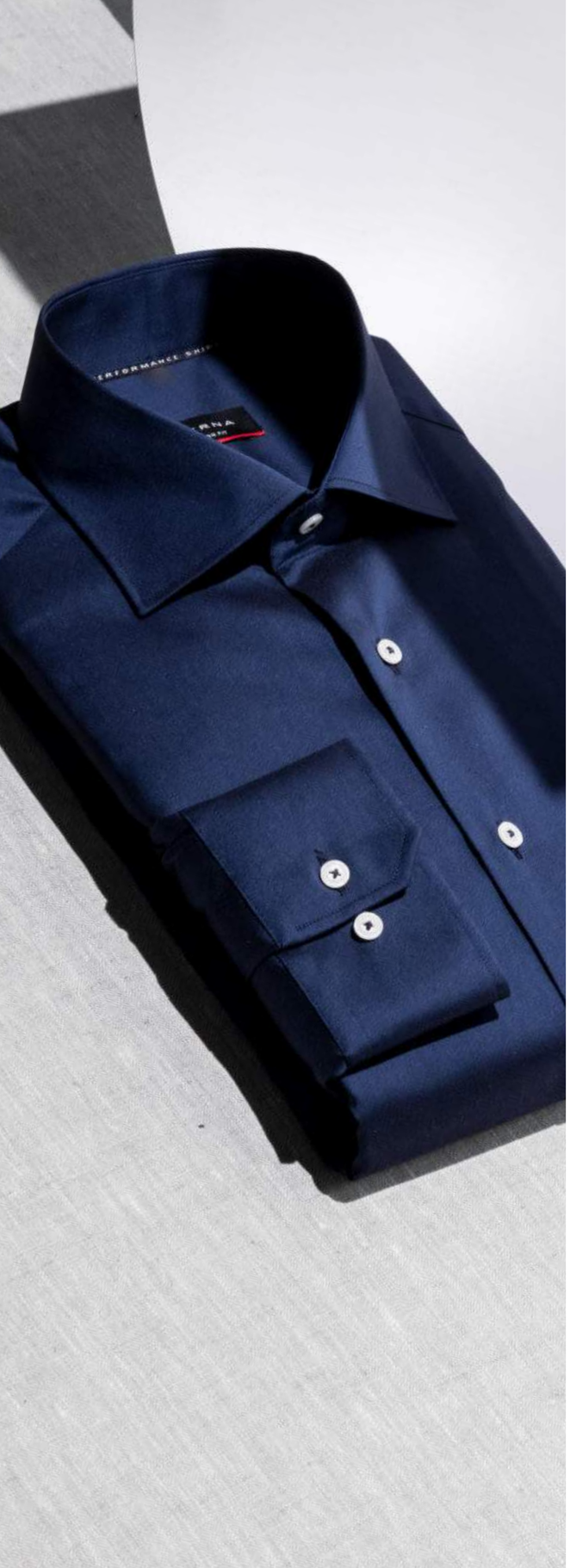

PERFORMANCE SHIRT

70% Lyocell | lyocell
26% Polyamid | polyamide
4% Elasthan | elastane
Blickdichte: mittel | opacity: medium
117 g/m²
Blusen: Seite 8/9

Super Stretch · Super Soft · Easy Iron · Cooling Effect · No sweat, No smell · Eco-Friendly

HERREN-HEMD | Shirt

X18K

MODERN FIT

MODERNE SCHNITTFÜHRUNG.

MODERN FIT.

Preis-Gruppe **7**

HERREN-HEMD | Shirt

F170

SLIM FIT

SCHMALE SCHNITTFÜHRUNG.

NARROW FIT.

Preis-Gruppe **7**

HERREN-HEMD | Shirt

Z181

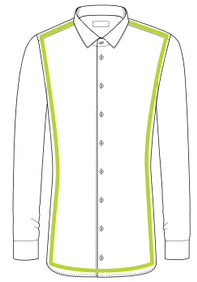

SUPER SLIM

EXTRA SCHMALE SCHNITTFÜHRUNG.

FIGURE-HUGGING.

Preis-Gruppe **7**

	Artikelnummer article number	Größe size	Artikelnummer article number	Größe size	Artikelnummer article number	Größe size
weiß | white	**337700-X18K-65**cm	**38-46, 48**	**337700-F170-67**cm	**38-44**	**337700-Z181-67**cm	**36-44**
navy	**337719-X18K-65**cm	**38-46, 48**	**337719-F170-67**cm	**38-44**	**337719-Z181-67**cm	**36-44**
grau | gray	**337735-X18K-65**cm	**38-46, 48**	**337735-F170-67**cm	**38-44**		
schwarz | black	**337739-X18K-65**cm	**38-46, 48**	**337739-F170-67**cm	**38-44**	**337739-Z181-67**cm	**36-44**

Weitere Farben finden Sie unter WWW.CF.ETERNA.DE

Modellbeschreibung I model description
X18K CLASSIC KENT
1/1 Arm ohne Tasche I without pocket

Modellbeschreibung I model description
F170 CLASSIC KENT
1/1 Arm ohne Tasche I without pocket

Modellbeschreibung I model description
Z181 MINI KENT
1/1 Arm ohne Tasche I without pocket

PERFORMANCE SHIRT

70% Lyocell | lyocell
26% Polyamid | polyamide
4% Elasthan | elastane
Blickdichte: mittel | opacity: medium
117 g/m²
Hemden: Seite 6/7

Super Stretch · Super Soft · Easy Iron · Cooling Effect · No sweat, No smell · Eco-Friendly

DAMEN-BLUSE | Blouse

DF04

fitted

Preis-Gruppe **10**

Artikelnummer article number	**Größe** size
537700-DF04-63cm	**34-46**
537719-DF04-63cm	**34-46**
537732-DF04-63cm	**34-46**
537739-DF04-63cm	**34-46**

DAMEN-BLUSE | Blouse

DF03

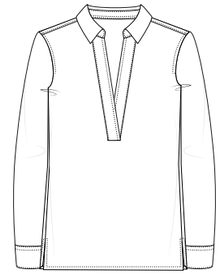

fitted

Preis-Gruppe **10**

Artikelnummer article number	**Größe** size
537700-DF03-63cm	**34-46**
537719-DF03-63cm	**34-46**

weiß | white

navy

grau | gray

schwarz | black

Weitere Farben finden Sie unter WWW.CF.ETERNA.DE

Modellbeschreibung I model description
DF04 HEMD KRAGEN I shirt collar
1/1 Arm ohne Tasche I without pocket

Modellbeschreibung I model description
DF03 OFFENER KRAGEN I open collar
1/1 Arm ohne Tasche I without pocket

COVER SHIRT

COVER SHIRT TWILL

100% Baumwolle | cotton
Blickdichte: sehr hoch
opacity: very high
157 g/m²

Blickdicht Opaque · 100% Cotton · Non Iron

weiß | white

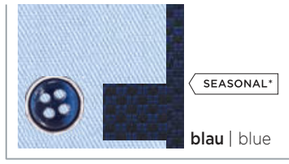

blau | blue

HERREN-HEMD | Shirt

E15V

COMFORT FIT

BEQUEME SCHNITTFÜHRUNG.

COMFORTABLE FIT.

Preis-Gruppe **7**

Artikelnummer article number	Größe size
881900-E15V-65cm	**40-50, 52, 54**
881910-E15V-65cm	**40-48**

HERREN-HEMD | Shirt

X15V

MODERN FIT

MODERNE SCHNITTFÜHRUNG.

MODERN FIT.

Preis-Gruppe **7**

Artikelnummer article number	Größe size
881900-X15V-65cm	**38-46, 48**
881910-X15V-65cm	**38-46, 48**

HERREN-HEMD | Shirt

F142

SLIM FIT

SCHMALE SCHNITTFÜHRUNG.

NARROW FIT.

Preis-Gruppe **7**

Artikelnummer article number	Größe size
881900-F142-67cm	**38-44**
881910-F142-67cm	**38-44**

***SEASONAL** solange Vorrat reicht
as long as stock lasts

Modellbeschreibung I model description
E15V HAI I shark
1/1 Arm ohne Tasche I without pocket
mit Patchung (Kragen, Manschette, Knopfleiste)
mix & match (inside collar stand, cuff and placket)

Modellbeschreibung I model description
X15V HAI I shark
1/1 Arm ohne Tasche I without pocket
mit Patchung (Kragen, Manschette, Knopfleiste)
mix & match (inside collar stand, cuff and placket)

Modellbeschreibung I model description
F142 HAI I shark
1/1 Arm ohne Tasche I without pocket
mit Patchung (Kragen, Manschette, Knopfleiste)
mix & match (inside collar stand, cuff and placket)

COVER SHIRT TWILL

100% Baumwolle | cotton
Blickdichte: sehr hoch
opacity: very high
157 g/m²
Blusen: Seite 15

Blickdicht Opaque | 100% Cotton | Non Iron

BLICKDICHT OPAQUE

weiß | white

HERREN-HEMD | Shirt

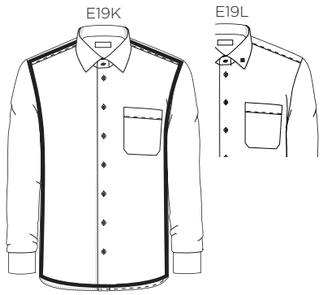

COMFORT FIT

BEQUEME SCHNITTFÜHRUNG.

COMFORTABLE FIT.

Preis-Gruppe **6**

Artikelnummer article number	Größe size
881700-E19K-65cm	**40-50, 52, 54**
881700-E19L-65cm	**40-48**
Sonder-Ärmellängen I sleeve length	
881700-E19K-59cm	**40-48**
881700-E19K-68cm	**40-48**
881700-E19K-72cm	**40-48**

blau | blue

881710-E19K-65cm	**40-50, 52, 54**
881710-E19L-65cm	**40-48**
Sonder-Ärmellängen I sleeve length	
881710-E19K-68cm	**40-48**

navy

881719-E19K-65cm	**40-48**

schwarz | black

881739-E19K-65cm	**40-48**

Weitere Farben finden Sie unter WWW.CF.ETERNA.DE

Modellbeschreibung I model description
E19K CLASSIC KENT
1/1 Arm mit Tasche I with pocket
E19L CLASSIC BUTTON-DOWN
1/1 Arm mit Tasche I with pocket

HERREN-HEMD | Shirt

MODERN FIT

MODERNE SCHNITTFÜHRUNG.

MODERN FIT.

Preis-Gruppe **6**

Artikelnummer article number	Größe size
881700-X18K-65cm	**38-46, 48**
881700-X17U-65cm	**38-46, 48**
881700-C19K-27cm	**38-46, 48**
1/2: 01.03. - 31.07.2022	
Sonder-Ärmellängen I sleeve length	
881700-X18K-59cm	**38-46, 48**
881700-X18K-68cm	**38-46, 48**
881700-X18K-72cm	**38-46, 48**

881710-X18K-65cm	**38-46, 48**
881710-X17U-65cm	**38-46, 48**
881710-C19K-27cm	**38-46, 48**
1/2: 01.03. - 31.07.2022	
Sonder-Ärmellängen I sleeve length	
881710-X18K-68cm	**38-46, 48**
881710-X18K-72cm	**38-46, 48**

881719-X18K-65cm	**38-46, 48**

881739-X18K-65cm	**38-46, 48**

Modellbeschreibung I model description
X18K CLASSIC KENT
1/1 Arm ohne Tasche I without pocket
X17U MODERN BUTTON-DOWN
1/1 Arm ohne Tasche I without pocket
C19K CLASSIC KENT
1/2 Arm mit Tasche I with pocket

HERREN-HEMD | Shirt

SLIM FIT

SCHMALE SCHNITTFÜHRUNG.

NARROW FIT.

Preis-Gruppe **6**

Artikelnummer article number	Größe size
881700-F182-67cm	**37-46**
Sonder-Ärmellängen I sleeve length	
881700-F182-72cm	**38-46**

881710-F182-67cm	**38-46**

881719-F182-67cm	**38-44**

881739-F182-67cm	**38-44**

Modellbeschreibung I model description
F182 HAI I shark
1/1 Arm ohne Tasche I without pocket

HERREN-HEMD | Shirt

SUPER SLIM

EXTRA SCHMALE SCHNITTFÜHRUNG.

FIGURE-HUGGING.

Preis-Gruppe **6**

Artikelnummer article number	Größe size
881700-Z182-67cm	**36-44**

881710-Z182-67cm	**36-44**

Modellbeschreibung I model description
Z182 HAI I shark
1/1 Arm ohne Tasche I without pocket

COVER SHIRT TWILL

100% Baumwolle | cotton
Blickdichte: hoch | opacity: high
116 g/m²
Hemden: Seite 12/13

Blickdicht Opaque · 100% Cotton · Easy Iron

BLICKDICHT OPAQUE

DAMEN-BLUSE | Blouse

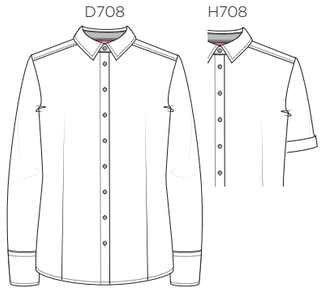

TAILLIERT

Preis-Gruppe **7**

DAMEN-BLUSE | Blouse

Slim fit

Preis-Gruppe **7**

	Artikelnummer article number	**Größe** size	**Artikelnummer** article number	**Größe** size
weiß | white	**500800-D708-62**cm **500800-H708-614-26**cm	**34-50** **34-50**	**500800-D10Y-63**cm	**34-44**
blau | blue	**500810-D708-62**cm **500810-H708-614-26**cm	**34-50** **34-50**	**500810-D10Y-63**cm	**34-44**
rosé	**500850-D708-62**cm	**34-50**	**500850-D10Y-63**cm	**34-44**
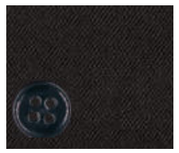 **schwarz** | black	**500839-D708-62**cm **500839-H708-614-26**cm	**34-50** **34-50**	**500839-D10Y-63**cm	**34-44**

Modellbeschreibung I model description
D708 HEMD KRAGEN I shirt collar
1/1 Arm ohne Tasche I without pocket
Brust- & Taillienabnäher ab Gr. 42
breast and waist darts from size 42
H708 HEMD KRAGEN I shirt collar
1/2 Arm ohne Tasche I without pocket
Brustabnäher ab Gr. 42
breast darts from size 42

Modellbeschreibung I model description
D10Y HEMD KRAGEN I shirt collar
1/1 Arm ohne Tasche I without pocket

POPELIN

100% Baumwolle | cotton
Blickdichte: mittel | opacity: medium
129 g/m²
Blusen: Seite 15; 18/19, 21

100% Cotton

Non Iron

HERREN-HEMD | Shirt

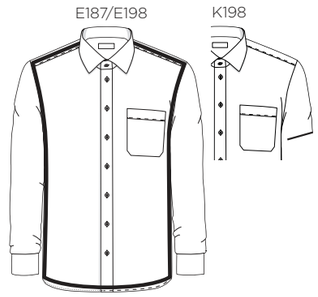

COMFORT FIT

BEQUEME SCHNITTFÜHRUNG.

COMFORTABLE FIT.

Preis-Gruppe **2**

HERREN-HEMD | Shirt

MODERN FIT

MODERNE SCHNITTFÜHRUNG.

MODERN FIT.

Preis-Gruppe **2**

HERREN-HEMD | Shirt

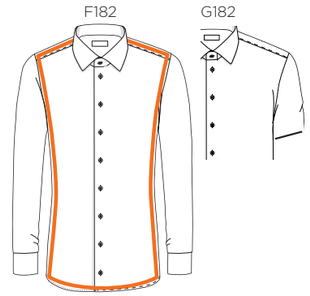

SLIM FIT

SCHMALE SCHNITTFÜHRUNG.

NARROW FIT.

Preis-Gruppe **2**

weiß | white

Artikelnummer article number	Größe size	Artikelnummer article number	Größe size	Artikelnummer article number	Größe size
110000-E187-65cm	**40-50, 52, 54**	**110000-X187-65**cm	**37-46, 48**	**110000-F182-67**cm	**37-46**
110000-E198-65cm	**40-50, 52, 54**	**110000-X177-65**cm	**37-46, 48**	**110000-G182-27**cm	**38-44**
110000-K198-28cm	**40-50, 52, 54**	**110000-C187-27**cm	**37-46, 48**	1/2: 01.03. - 31.07.2022	

SEASONAL*

blau | blue

110010-E187-65cm	**40-50, 52, 54**	**110010-X187-65**cm	**37-46, 48**	**110010-F182-67**cm	**37-44**
110010-K198-28cm	**40-50, 52, 54**	**110010-X177-65**cm	**37-46, 48**		
		110010-C187-27cm	**37-46, 48**		

schwarz | black

110039-E187-65cm	**40-50, 52, 54**	**110039-X187-65**cm	**37-46, 48**	**110039-F182-67**cm	**37-44**
110039-E198-65cm	**40-50, 52, 54**	**110039-X177-65**cm	**37-46, 48**		
110039-K198-28cm	**40-50, 52, 54**	**110039-C187-28**cm	**37-46, 48**		
		Sonder-Ärmellängen I sleeve length			
		110039-X177-68cm	**38-46, 48**		

***SEASONAL** solange Vorrat reicht
as long as stock lasts

Modellbeschreibung I model description
E187 CLASSIC KENT
1/1 Arm mit Tasche I with pocket
E198 BASIC KENT
1/1 Arm mit Tasche I with pocket
K198 BASIC KENT
1/2 Arm mit Tasche I with pocket

Modellbeschreibung I model description
X187 CLASSIC KENT
1/1 Arm mit Tasche I with pocket
X177 CLASSIC KENT
1/1 Arm ohne Tasche I without pocket
C187 CLASSIC KENT
1/2 Arm mit Tasche I with pocket

Modellbeschreibung I model description
F182 HAI I shark
1/1 Arm ohne Tasche I without pocket
G182 HAI I shark
1/2 Arm ohne Tasche I without pocket

DAMEN-BLUSE | Blouse

D904

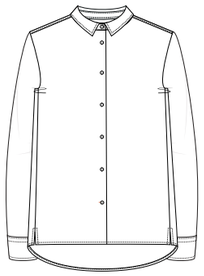

TAILLIERT

POPELIN

100% Baumwolle | cotton
Blickdichte: mittel | opacity: medium
117 g/m²
Hemden: Seite 16/17

100% Cotton

Easy Iron

Preis-Gruppe **6**

Artikelnummer article number	Größe size
POPELINE **514500-D904-63**cm	**34-50**

weiß | white

Modellbeschreibung I model description
D904 HEMD KRAGEN I shirt collar
1/1 Arm ohne Tasche I without pocket

DAMEN-BLUSE | Blouse

D790 H790

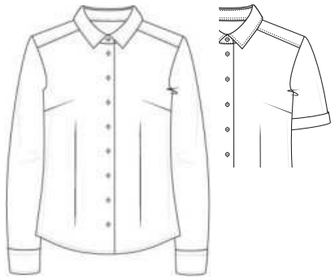

TAILLIERT

POPELIN

100% Baumwolle | cotton
Blickdichte: mittel | opacity: medium
129 g/m²
Hemden: Seite 16/17

100% Cotton

Non Iron

POPELINE STRETCH

97% Baumwolle | cotton
3% Elastodien | elastodiene
Blickdichte: leicht | opacity: light
106 g/m²
Hemden: Seite 16/17

Stretch

Non Iron

D790 Preis-Gruppe **6**
H790 Preis-Gruppe **3**

Artikelnummer article number	Größe size
POPELINE **522000-D790-614-63**cm **522000-H790-614-26**cm	**34-54** **34-54**

weiß | white

Modellbeschreibung I model description
D790 HEMD KRAGEN I shirt collar
1/1 Arm ohne Tasche I without pocket
Brustabnäher ab Gr. 34
breast darts from size 34
H790 HEMD KRAGEN I shirt collar
1/2 Arm ohne Tasche I without pocket
Brustabnäher ab Gr. 34
breast darts from size 34

DAMEN-BLUSE | Blouse

DY07

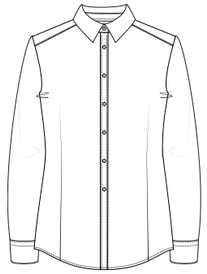

Slim Fit

Preis-Gruppe **6**

Artikelnummer article number	Größe size
POPELINE STRETCH **538500-DY07-614-63**cm	**34-44**

Modellbeschreibung I model description
DY07 HEMD KRAGEN I shirt collar
1/1 Arm ohne Tasche I without pocket

SATINBINDUNG

95% Baumwolle | cotton
5% Elastodien | elastodiene
Blickdichte: hoch | opacity: high
110 g/m²
Hemden: Seite 12/13; 16/17

Stretch

Easy Iron

DAMEN-BLUSE | Blouse

D708

TAILLIERT

Preis-Gruppe **8**

DAMEN-BLUSE | Blouse

D619

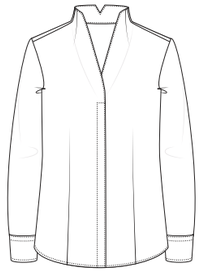

TAILLIERT

Preis-Gruppe **8**

	Artikelnummer article number	Größe size	Artikelnummer article number	Größe size
weiß | white	**535200-D708-62**cm	**34-50**	**535200-D619-63**cm	**34-50**
rosé	**535285-D708-62**cm	**34-50**		
blau | blue	**535212-D708-62**cm	**34-50**		
navy	**535219-D708-62**cm	**34-50**	**535219-D619-63**cm	**34-50**

Modellbeschreibung I model description
D708 HEMD KRAGEN I shirt collar
1/1 Arm ohne Tasche I without pocket
Brust- & Taillienabnäher ab Gr. 42
breast and waist darts from size 42

Modellbeschreibung I model description
D619 KELCH KRAGEN I cup-shaped collar
1/1 Arm ohne Tasche I without pocket
Brust- & Taillienabnäher ab Gr. 46
breast and waist darts from size 46

PINPOINT

100% Baumwolle | cotton
Blickdichte: hoch | opacity: high
123 g/m²

100% Cotton

Non Iron

HERREN-HEMD | Shirt

COMFORT FIT

BEQUEME SCHNITTFÜHRUNG.

COMFORTABLE FIT.

Preis-Gruppe **6**

Artikelnummer article number	Größe size
810000-E137-65cm	**40-50, 52, 54**
810000-K137-28cm	**40-50, 52, 54**

HERREN-HEMD | Shirt

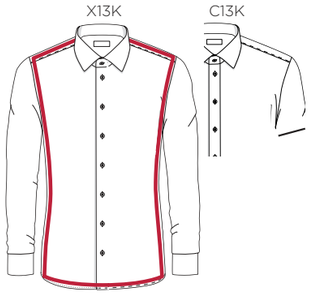

MODERN FIT

MODERNE SCHNITTFÜHRUNG.

MODERN FIT.

Preis-Gruppe **6**

Artikelnummer article number	Größe size
810000-X13K-65cm	**38-46, 48**
810000-C13K-27cm	**38-46, 48**

Sonder-Ärmellängen I sleeve length

810000-X13K-68cm	**38-46, 48**

HERREN-HEMD | Shirt

SLIM FIT

SCHMALE SCHNITTFÜHRUNG.

NARROW FIT.

Preis-Gruppe **6**

Artikelnummer article number	Größe size
810000-F132-67cm	**37-46**

DAMEN-BLUSE | Blouse

TAILLIERT

Preis-Gruppe **6**

Artikelnummer article number	Größe size
541900-D791-614-63cm	**34-54**

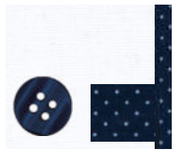

weiß | white

810012-E137-65cm	**40-50, 52, 54**
810012-K137-28cm	**40-50, 52, 54**

Sonder-Ärmellängen I sleeve length

810012-E137-68cm	**40-48**

810012-X13K-65cm	**38-46, 48**
810012-C13K-27cm	**38-46, 48**

Sonder-Ärmellängen I sleeve length

810012-X13K-68cm	**38-46, 48**

810012-F132-67cm	**38-46**

541912-D791-614-63cm	**34-54**

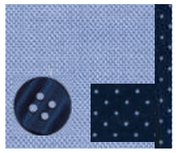

blau | blue

Modellbeschreibung I model description
E137 CLASSIC KENT
1/1 Arm mit Tasche I with pocket
mit Patchung (Kragen, Manschette, Knopfleiste)
mix & match (inside collar stand, cuff and placket)
K137 CLASSIC KENT
1/2 Arm mit Tasche I with pocket
mit Patchung (Kragen, Knopfleiste)
mix & match (inside collar stand, placket)

Modellbeschreibung I model description
X13K CLASSIC KENT
1/1 Arm ohne Tasche I without pocket
mit Patchung (Kragen, Manschette, Knopfleiste)
mix & match (inside collar stand, cuff and placket)
C13K CLASSIC KENT
1/2 Arm ohne Tasche I without pocket
mit Patchung (Kragen, Knopfleiste)
mix & match (inside collar stand, placket)

Modellbeschreibung I model description
F132 HAI I shark
1/1 Arm ohne Tasche I without pocket
mit Patchung (Kragen, Manschette, Knopfleiste)
mix & match (inside collar stand, cuff and placket)

Modellbeschreibung I model description
D791 HEMD KRAGEN I shirt collar
1/1 Arm ohne Tasche I without pocket
mit Patchung (Kragen, Manschette)
mix & match (inside collar stand and cuff)
Brust- & Taillienabnäher ab Gr. 46
breast and waist darts from size 46

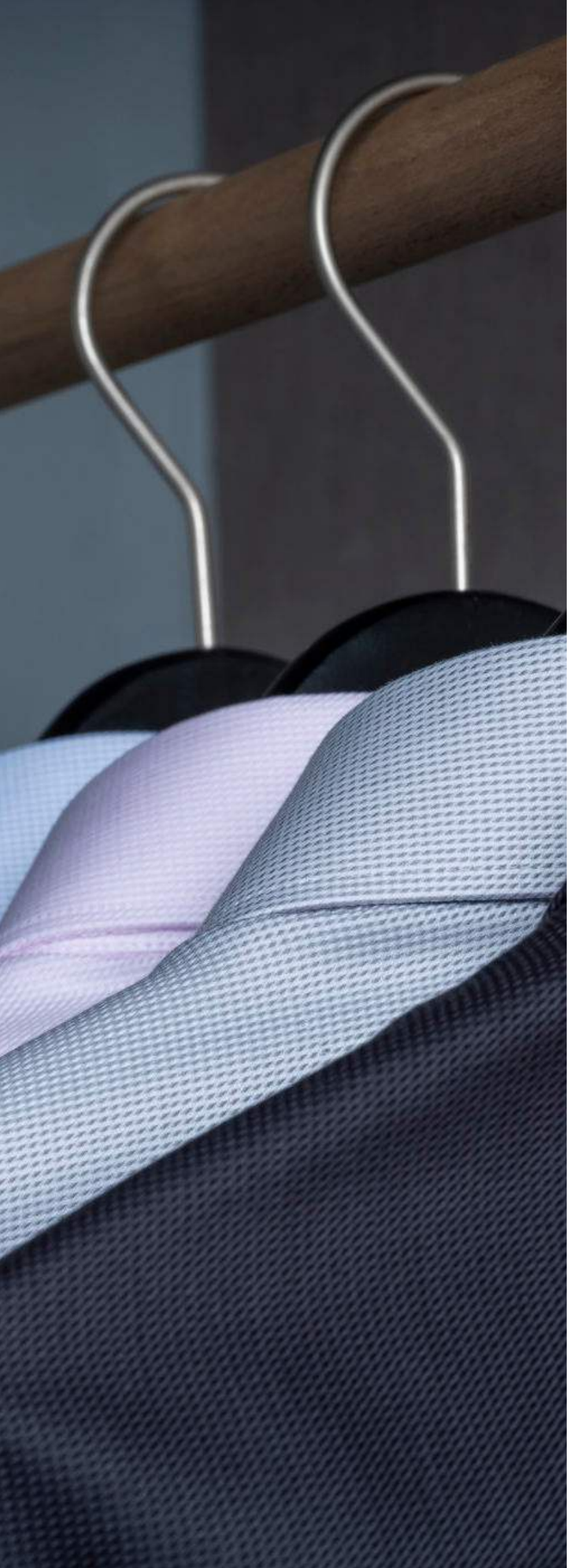

SOFT TWILL

100% Baumwolle | cotton
126 g/m²

100% Cotton

Non Iron

HERREN-HEMD | Shirt

E169

COMFORT FIT

BEQUEME SCHNITTFÜHRUNG.

COMFORTABLE FIT.

Preis-Gruppe **7**

HERREN-HEMD | Shirt

X169

MODERN FIT

MODERNE SCHNITTFÜHRUNG.

MODERN FIT.

Preis-Gruppe **7**

HERREN-HEMD | Shirt

F159

SLIM FIT

SCHMALE SCHNITTFÜHRUNG.

NARROW FIT.

Preis-Gruppe **7**

	Artikelnummer article number	Größe size	Artikelnummer article number	Größe size	Artikelnummer article number	Größe size
blau | blue	**311612-E169-65**cm	**40-50, 52, 54**	**311612-X169-65**cm	**38-46, 48**	**311612-F159-67**cm	**38-44**
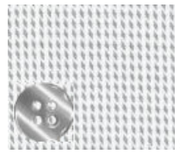 **grau** | grey	**311632-E169-65**cm	**40-50, 52, 54**	**311632-X169-65**cm	**38-46, 48**		
rosé			**311650-X169-65**cm	**38-46, 48**		
anthrazit | dark grey	**311638-E169-65**cm	**40-48**	**311638-X169-65**cm	**38-46, 48**	**311638-F159-67**cm	**38-44**

Modellbeschreibung I model description
E169 CLASSIC KENT
1/1 Arm mit Tasche I with pocket

Modellbeschreibung I model description
X169 CLASSIC KENT
1/1 Arm mit Tasche I with pocket

Modellbeschreibung I model description
F159 CLASSIC KENT
1/1 Arm ohne Tasche I without pocket

JAQUARD

100% Baumwolle | cotton
Blickdichte: mittel | opacity: medium
135 g/m²

100% Cotton

Easy Iron

DAMEN-BLUSE | Blouse

D775

TAILLIERT

Preis-Gruppe **10**

DAMEN-BLUSE | Blouse

D708

TAILLIERT

Preis-Gruppe **10**

DAMEN-BLUSE | Blouse

R786

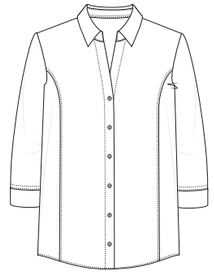

TAILLIERT

Preis-Gruppe **10**

weiß | white

Artikelnummer article number	**Größe** size	**Artikelnummer** article number	**Größe** size	**Artikelnummer** article number	**Größe** size
700100-D775-63cm	**34-50**	**700100-D708-62**cm	**34-50**	**700100-R786-45**cm	**34-50**

rosé

700151-D775-63cm **34-50**

blau | blue

700112-D775-63cm **34-50**

Modellbeschreibung | model description
D775 KELCH KRAGEN | cup-shaped collar
1/1 Arm ohne Tasche | without pocket

Modellbeschreibung | model description
D708 HEMD KRAGEN | shirt collar
1/1 Arm ohne Tasche | without pocket
Brust- & Taillienabnäher ab Gr. 42
breast and waist darts from size 42

Modellbeschreibung | model description
R786 OFFENER KRAGEN | open collar
3/4 Arm ohne Tasche | without pocket

COVER SHIRT TWILL

100% Baumwolle | cotton
Blickdichte: sehr hoch
opacity: very high
157 g/m²

Blickdicht Opaque · 100% Cotton · Easy Iron

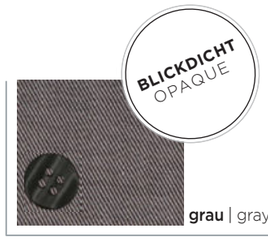

grau | gray

HERREN-HEMD | Shirt

E19K

COMFORT FIT

BEQUEME SCHNITTFÜHRUNG.

COMFORTABLE FIT.

Preis-Gruppe **6**

Artikelnummer article number	**Größe** size
881735-E19K-65cm	**40-50, 52, 54**

HERREN-HEMD | Shirt

X18K

MODERN FIT

MODERNE SCHNITTFÜHRUNG.

MODERN FIT.

Preis-Gruppe **6**

Artikelnummer article number	**Größe** size
881735-X18K-65cm	**38-46, 48**

Modellbeschreibung I model description
E19K CLASSIC KENT
1/1 Arm mit Tasche I with pocket

Modellbeschreibung I model description
X18K CLASSIC KENT
1/1 Arm ohne Tasche I without pocket

STREIFEN TWILL

100% Baumwolle | cotton
116 g/m²

100% Cotton

Non Iron

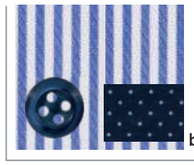

blau | blue

HERREN-HEMD | Shirt

E15P

COMFORT FIT

BEQUEME SCHNITTFÜHRUNG.

COMFORTABLE FIT.

Preis-Gruppe **4**

Artikelnummer article number	**Größe** size
899216-E15P-65cm	**40-50, 52, 54**

Modellbeschreibung I model description
E15P MODERN KENT
1/1 Arm mit Tasche I with pocket
mit Patchung (Kragen, Manschette)
mix & match (inside collar stand, cuff)

HERREN-HEMD | Shirt

X14P

MODERN FIT

MODERNE SCHNITTFÜHRUNG.

MODERN FIT.

Preis-Gruppe **4**

Artikelnummer article number	**Größe** size
899216-X14P-65cm	**38-46, 48**

Modellbeschreibung I model description
X14P MODERN KENT
1/1 Arm ohne Tasche I without pocket
mit Patchung (Kragen, Manschette)
mix & match (inside collar stand, cuff)

HERREN-HEMD | Shirt

F140

SLIM FIT

SCHMALE SCHNITTFÜHRUNG.

NARROW FIT.

Preis-Gruppe **4**

Artikelnummer article number	**Größe** size
899216-F140-67cm	**38-44**

Modellbeschreibung I model description
F140 CLASSIC KENT
1/1 Arm ohne Tasche I without pocket
mit Patchung (Kragen, Manschette)
mix & match (inside collar stand, cuff)

372017-X14U-65cm
881910-X15V-65cm
899216-X14P-65cm

KARO TWILL

100% Baumwolle | cotton
114 g/m²

100% Cotton

Non Iron

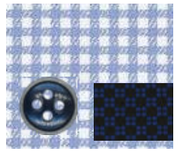

blau | blue

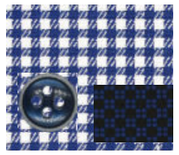

navy

HERREN-HEMD | Shirt

E14L

COMFORT FIT

BEQUEME SCHNITTFÜHRUNG.

COMFORTABLE FIT.

Preis-Gruppe **7**

Artikelnummer article number	**Größe** size
372012-E14L-65cm	**40-48**
372017-E14L-65cm	**40-48**

Modellbeschreibung | model description
E14L CLASSIC BUTTON DOWN
1/1 Arm mit Tasche | with pocket
mit Patchung (Kragen, Manschette)
mix & match (inside collar stand, cuff)

HERREN-HEMD | Shirt

X14U

MODERN FIT

MODERNE SCHNITTFÜHRUNG.

MODERN FIT.

Preis-Gruppe **7**

Artikelnummer article number	**Größe** size
372012-X14U-65cm	**38-46, 48**
372017-X14U-65cm	**38-46, 48**
Sonder-Ärmellängen | sleeve length	
372017-X14U-68cm	**40-46, 48**

Modellbeschreibung | model description
X14U MODERN BUTTON DOWN
1/1 Arm mit Tasche | with pocket
mit Patchung (Kragen, Manschette)
mix & match (inside collar stand, cuff)

1863
by
ETERNA

CO_2
NEUTRAL

UNSERE HOCHWERTIGEN HEMDEN DER PREMIUMLINIE 1863 BY ETERNA INKLUSIVE DER LÄSSIGEN SOFT TAILORING SHIRTS WERDEN DURCH CO_2-KOMPENSATION KLIMANEUTRAL PRODUZIERT.

OUR HIGH-QUALITY SHIRTS OF THE PREMIUM LINE 1863 BY ETERNA INCLUDING THE CASUAL SOFT TAILORING SHIRTS ARE PRODUCED CARBON NEUTRAL THROUGH CO_2 COMPENSATION.

TWILL

100% Baumwolle | cotton
Blickdichte: hoch | opacity: high
116 g/m²
Blusen: Seite 11

Two Ply Fabric · 100% Cotton · Non Iron · CO_2 Neutral

HERREN-HEMD | Shirt

X687

MODERN FIT

MODERNE SCHNITTFÜHRUNG.

MODERN FIT.

Preis-Gruppe **8**

HERREN-HEMD | Shirt

F682

SLIM FIT

SCHMALE SCHNITTFÜHRUNG.

NARROW FIT.

Preis-Gruppe **8**

	Artikelnummer article number	**Größe** size	**Artikelnummer** article number	**Größe** size
weiß | white	**800500-X687-65**cm	**38-46, 48**	**800500-F682-67**cm	**38-46**
blau | blue	**800510-X687-65**cm	**38-46, 48**	**800510-F682-67**cm	**38-46**
navy	**800518-X687-65**cm	**38-46, 48**	**800518-F682-67**cm	**38-46**
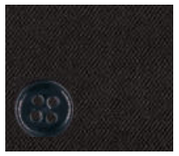 **schwarz** | black	**800539-X687-65**cm	**38-46, 48**	**800539-F682-67**cm	**38-46**

Weitere Farben finden Sie unter WWW.CF.ETERNA.DE

Modellbeschreibung I model description
X687 CLASSIC KENT
1/1 Arm ohne Tasche I without pocket

Modellbeschreibung I model description
F682 HAI I shark
1/1 Arm ohne Tasche I without pocket

LÄSSIGE ELEGANZ. ENTSPANNTER LOOK.
DAS NEUE BUSINESSHEMD.

SOFT TAILORING SHIRT

Business oder Casual? Bei den ETERNA-Hemden in Super Soft Quality ist diese Frage überflüssig: Bei den feinen, aber lässigen Hemden aus der Premiumlinie **1863 by ETERNA** kommen gewaschene Two-Ply-Stoffe und italienische Jersey-Qualitäten zum Einsatz.

Typisch für diese Premium-Hemden in „Super Soft Quality“ sind ein weicher Griff und ein verkürzter Schnitt für einen relaxten Look. Softe Kragen und Manschetten sorgen zudem für ein angenehmes Tragegefühl.

super soft quality

TWILL

100% Baumwolle | cotton
Blickdichte: hoch | opacity: high
116 g/m²

Garment Washed · Soft Cuff · Soft Collar · Short Length · CO_2 Neutral · Easy Iron

HERREN-HEMD | Shirt

XS82

MODERN FIT

MODERNE SCHNITTFÜHRUNG.

MODERN FIT.

Preis-Gruppe **8**

HERREN-HEMD | Shirt

FS82

SLIM FIT

SCHMALE SCHNITTFÜHRUNG.

NARROW FIT.

Preis-Gruppe **8**

DAMEN-BLUSE | Blouse

D904

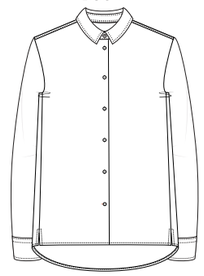

Preis-Gruppe **10**

weiß | white

Artikelnummer article number	Größe size	Artikelnummer article number	Größe size	Artikelnummer article number	Größe size
385002-XS82-65cm	**38-46, 48**	**385002-FS82-67**cm	**38-44**	**575002-D904-63**cm	**34-50**

blau | blue

385010-XS82-65cm	**38-46, 48**	**385010-FS82-67**cm	**38-44**	**575010-D904-63**cm	**34-50**

rosé

385050-XS82-65cm	**38-46, 48**	**385050-FS82-67**cm	**38-44**	**575050-D904-63**cm	**34-50**

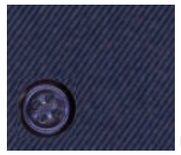

navy

385019-XS82-65cm	**38-46, 48**	**385019-FS82-67**cm	**38-44**

Modellbeschreibung I model description
XS82 HAI I shark
1/1 Arm ohne Tasche I without pocket

Modellbeschreibung I model description
FS82 HAI I shark
1/1 Arm ohne Tasche I without pocket

Modellbeschreibung I model description
D904 HEMD KRAGEN I shirt collar
1/1 Arm ohne Tasche I without pocket

UNI JERSEY

100% Baumwolle | cotton
Blickdichte: hoch | opacity: high
170 g/m²

Garment Washed · Soft Cuff · Soft Collar · Short Length · CO_2 Neutral · Easy Iron

HERREN-HEMD | Shirt

JS82

MODERN FIT

MODERNE SCHNITTFÜHRUNG.

MODERN FIT.

Preis-Gruppe **10**

HERREN-HEMD | Shirt

YS82

SLIM FIT

SCHMALE SCHNITTFÜHRUNG.

NARROW FIT.

Preis-Gruppe **10**

DAMEN-BLUSE | Blouse

DF05

fitted

Preis-Gruppe **10**

weiß | white

Artikelnummer article number	Größe size	Artikelnummer article number	Größe size	Artikelnummer article number	Größe size
215900-JS82-65cm	**39-46, 48**	**215900-YS82-67**cm	**38-44**	**515800-DF05-62**cm	**34-46**

blau | blue

215917-JS82-65cm	**39-46, 48**	**215917-YS82-67**cm	**38-44**		

navy

215919-JS82-65cm	**39-46, 48**	**215919-YS82-67**cm	**38-44**	**515819-DF05-62**cm	**34-46**

schwarz | black

215939-JS82-65cm	**39-46, 48**	**215939-YS82-67**cm	**38-44**	**515839-DF05-62**cm	**34-46**

Weitere Farben finden Sie unter WWW.CF.ETERNA.DE

Modellbeschreibung I model description
JS82 HAI I shark
1/1 Arm ohne Tasche I without pocket

Modellbeschreibung I model description
YS82 HAI I shark
1/1 Arm ohne Tasche I without pocket

Modellbeschreibung I model description
DF05 HEMD KRAGEN I shirt collar
1/1 Arm ohne Tasche I without pocket

1863 by ETERNA

T-SHIRT TINO

887

70% Baumwolle | cotton
30% Lyocell

Preis-Gruppe **T2**

Artikelnummer article number	Größe size
88700-TINO	S-3XL
88718-TINO	S-3XL
88739-TINO	S-3XL

weiß | white

navy

schwarz | black

Standard-Maßtabelle
standard measurement chart

	MESS-STRECKE MEASURING TRACK	S	M	L	XL	XXL	3XL
2	Oberweite chest measurement	100	106	114	122	134	146
3	Rumpflänge body length	72,5	72,5	74,5	76,5	76,5	76,5

Modellbeschreibung I model description
887 RUNDHALS I round neck

ETERNA

SOCKEN | socks

Artikel/art.:	600
Größe/size:	39 - 42 / 43 - 46 / 47 - 48
Farbe/colour:	39/35/19

Qualität/quality:
98% Baumwolle/98% cotton
2% Elasthan/2% elastane

Preis-Gruppe **S**

KRAGENFORMEN HEMD | collar styles

CLASSIC KENT

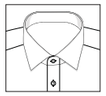

MODERN KENT

BASIC KENT

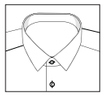

MINI KENT

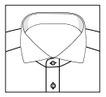

HAI | SHARK

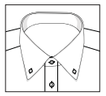

CLASSIC BUTTON DOWN

MODERN BUTTON DOWN

MASSTABELLE HEMDEN | size measurement table for shirts

			36 14 XS	37/38 14½/15 S	39/40 15½/15¾ M	41/42 16/16½ L	43/44 17/17½ XL	45/46 17¾18 XXL	47/48 18½/19 3XL	49/50 19¼/19½ 4XL	52 20½ 5XL	54 21¼ 6XL
❶	Halsweiten cm collar sizes inch											
❷	Oberweite chest measurement	COMFORT FIT		-	120	128	134	148	154	160	168	176
		MODERN FIT		110	116	122	132	138	146			
		SLIM FIT		102	110	116	124	134				
		SUPER SLIM	98	102	110	116	124					
❸	Taillenweite waist measurement	COMFORT FIT		-	114	124	134	148	154	160	168	176
		MODERN FIT		102	106	114	122	130	138			
		SLIM FIT		92	98	104	112	122				
		SUPER SLIM	79	83	89	95	103					
❹	Rumpflänge bei **Äl 65** body length for SL 65	COMFORT FIT		-	80	80	82	90	90	95	95	95
		MODERN FIT		80	80	80	82	85	90			
	Rumpflänge bei **Äl 67** body length for SL 67	SLIM FIT		80	80	80	82	85				
		SUPER SLIM	80	80	80	80	82					
	Rumpflänge bei Äl 59 body length for SL 59	COMFORT FIT		-	80	80	80	80	80	80	80	80
		MODERN FIT		80	80	80	80	80	80			
	Rumpflänge bei Äl 68 body length for SL 68	COMFORT FIT		-	85	85	85	90	90	95	95	95
		MODERN FIT		85	85	85	85	90	90			
	Rumpflänge bei Äl 72 body length for SL 72	COMFORT FIT		-	90	90	90	90	90	95	95	95
		MODERN FIT		90	90	90	90	90	90			
		SLIM FIT		90	90	90	90	90				
❺	Ärmellänge 1/2 short sleeve	COMFORT FIT		-	28	28	28	30	30	30	30	30
		MODERN FIT		27	27	27	28	30	30			
		SLIM FIT		24	24	24	24	26				
❻	Schulterbreite shoulder width	COMFORT FIT		-	17,2	18,0	18,8	19,6	20,4	21,1	21,8	22,5
		MODERN FIT		16,2	17	17,8	18,6	19,4	20,2			
		SLIM FIT		16,2	17	17,8	18,6	19,4				
		SUPER SLIM	15,5	16,2	16,9	17,7	18,4					
❼	Bündchenlänge cuff length	COMFORT FIT		-	26	26	28	28	28	30	30	30
		MODERN FIT		26	26	26	28	28	28			
		SLIM FIT		26	26	26	28	28				
		SUPER SLIM	26	26	26	26	28					

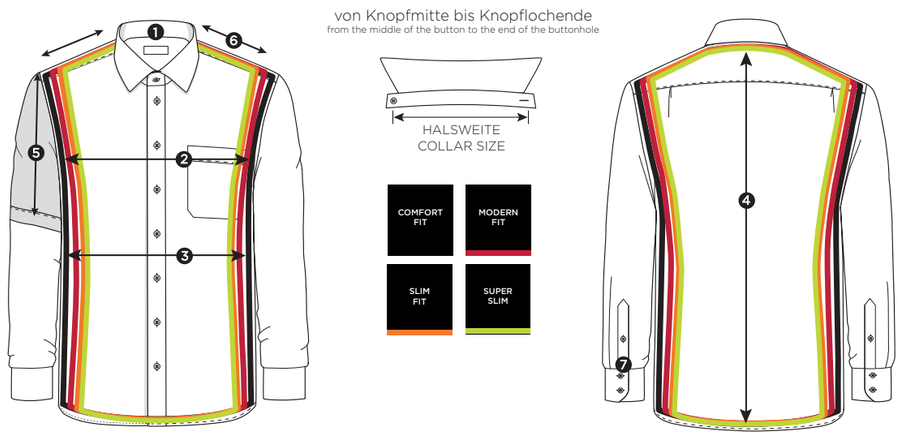

DIE MASSE BEZIEHEN SICH AUF DAS FERTIGE PRODUKT | the measurements apply to the finished products

Größen & Ärmellängen nicht in allen Artikeln & Modellen möglich | sizes & sleeve lengths not in all articles & styles possible

ETERNA

MASSTABELLE BLUSEN | size measurement table for blouses

TAILLIERT

D619/D775		34*	36	38	40	42	44	46	48	50	52	54
Oberweite	chest measurement	94	98	102	106	111	116	121	128	135	-	-
Taillenweite	waist measurement	82	86	90	94	102	108	114	122	128	-	-
Hüftweite	hip measurement	100	104	108	112	118	122	126	132	138	-	-
Rückenlänge D619	body length	67	67	67	67	69	69	71	71	71	-	-
Rückenlänge D775	body length	65	65	65	65	67	67	70	70	70	-	-

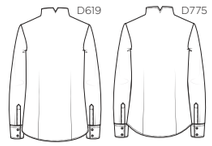

TAILLIERT

D708/H708		34	36	38	40	42	44	46	48	50	52	54
Oberweite	chest measurement	96	100	104	108	112	117	122	129	135	-	-
Taillenweite	waist measurement	86	90	94	98	104	110	116	123	130	-	-
Hüftweite	hip measurement	102	106	110	114	119	124	129	136	143	-	-
Rückenlänge	body length	66	66	66	66	68	68	71	71	71	-	-

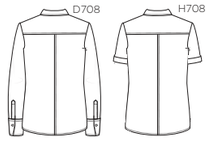

TAILLIERT

D790/H790		34	36	38	40	42	44	46	48	50	52	54
Oberweite	chest measurement	94	98	102	106	111	116	121	128	135	142	149
Taillenweite	waist measurement	82	86	90	94	102	108	114	122	128	138	145
Hüftweite	hip measurement	98	102	106	110	116	120	124	130	136	142	148
Rückenlänge	body length	65	65	65	65	65	65	68	68	68	68	68

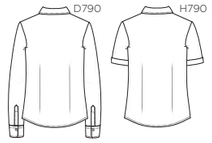

TAILLIERT

D791/R786		34	36	38	40	42	44	46	48	50	52	54
Oberweite	chest measurement	94	98	102	106	111	116	121	128	135	-	-
Taillenweite	waist measurement	82	86	90	94	102	108	114	122	128	-	-
Hüftweite	hip measurement	100	104	108	112	118	122	126	132	138	-	-
Rückenlänge	body length	65	65	65	65	67	67	70	70	70	-	-

D904		34	36	38	40	42	44	46	48	50	52	54
Oberweite	chest measurement	94	98	102	106	111	116	121	128	135	-	-
Taillenweite	waist measurement	-	-	-	-	-	-	-	-	-	-	-
Hüftweite	hip measurement	108	112	116	120	126	130	134	140	147	-	-
Rückenlänge	body length	78	78	78	78	80	80	80	80	80	-	-

fitted

DF03		34	36	38	40	42	44	46	48	50	52	54
Oberweite	chest measurement	93	97	101	105	109	114	119	-	-	-	-
Taillenweite	waist measurement	82	86	90	94	98	103	108	-	-	-	-
Hüftweite	hip measurement	101	105	109	113	117	122	127	-	-	-	-
Rückenlänge	body length	67	67	67	67	69	69	69	-	-	-	-

fitted

DF04		34	36	38	40	42	44	46	48	50	52	54
Oberweite	chest measurement	93	97	101	105	109	114	119	-	-	-	-
Taillenweite	waist measurement	85	89	93	97	101	106	111	-	-	-	-
Hüftweite	hip measurement	101	105	109	113	117	122	127	-	-	-	-
Rückenlänge	body length	68	68	68	68	70	70	70	-	-	-	-

fitted

DF05		34	36	38	40	42	44	46	48	50	52	54
Oberweite	chest measurement	90	94	98	102	107	112	117	-	-	-	-
Taillenweite	waist measurement	82	86	90	94	99	104	109	-	-	-	-
Hüftweite	hip measurement	99	103	107	111	115	120	125	-	-	-	-
Rückenlänge	body length	66	66	66	66	68	68	68	-	-	-	-

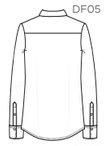

Slim fit

DY07		34	36	38	40	42	44	46	48	50	52	54
Oberweite	chest measurement	92	96	100	104	110	116	-	-	-	-	-
Taillenweite	waist measurement	75	79	83	87	95	101	-	-	-	-	-
Hüftweite	hip measurement	97	101	105	109	115	119	-	-	-	-	-
Rückenlänge	body length	66	66	66	66	68	68	-	-	-	-	-

Slim fit

D10Y		34	36	38	40	42	44	46	48	50	52	54
Oberweite	chest measurement	94	98	102	106	111	116	-	-	-	-	-
Taillenweite	waist measurement	76	80	84	88	96	102	-	-	-	-	-
Hüftweite	hip measurement	98	102	106	110	116	120	-	-	-	-	-
Rückenlänge	body length	66	66	66	66	68	68	-	-	-	-	-

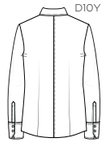

DIE MASSE BEZIEHEN SICH AUF DAS FERTIGE PRODUKT | the measurements apply to the finished products

ETERNA

FOLLOW US!

ETERNA Mode GmbH | Medienstraße 12 | 94036 Passau | Germany
Registergericht | Court of registration: Passau
Registernummer | Commercial register number: HRB 6989
Geschäftsführer | CEO: Henning Gerbaulet

https://unternehmen.eterna.de/

#NATURALLY

WWW.CF.ETERNA.DE